

ENERO 2022

Escuela de Verano 2022 para Docentes y Profesionales de la Educación

Fecha de Inicio: Miércoles 05 de Enero de 2022

Modalidad: 100% online

Duración: Cada curso tiene una duración de 20 horas divididas en:

- **10 hrs.:** Actividades Sincrónicas (vía ZOOM).
- **10 hrs.:** Actividades Asincrónicas (Estudio de contenido complementario y evaluaciones).

Precio General: 78.000 CLP

Precio Afiliados Caja Los Andes: 62.000 CLP

Formas de Pago: Webpay, Servipag, Caja Vecina, Transferencia, Paypal USD.

¿Por qué ser parte de la escuela de verano 2022?

Porque contamos con un programa especialmente diseñado para ampliar y mejorar tus competencias en el desafío actual de la educación.

1

PROGRAMA 100% ONLINE

6 cursos orientados a docentes y profesionales de educación.

2

CLASES REMOTAS

Aprendizaje **sincrónico** (vía Zoom) y **asincrónico** (estudio de contenido complementario y evaluaciones).

3

RELATORÍA CON EXPERTOS

Cada curso es guiado y relatado por profesionales expertos en educación.

4

CUPOS LIMITADOS

Cada curso tendrá un número acotado de participantes para promover la participación.

5

INCLUYE CERTIFICADO

Cada participante podrá descargar su certificado de aprobación de curso.

6

ORIENTADOS A LA PRÁCTICA

Todas las actividades estarán orientadas a la práctica de los contenidos aprendidos.

Programa Escuela de Verano 2022

Inicio: Miércoles 5 de Enero 2022

HORARIO CHILE GTM -03:00	LUNES 03 ENERO	MARTES 04 ENERO	MIÉRCOLES 05 ENERO	JUEVES 06 ENERO	VIERNES 07 ENERO
09:00 a 11:00				Aprendizaje Basado en Proyectos (ABPro) como Estrategia Docente Innovadora	Aprendizaje Basado en Proyectos (ABPro) como Estrategia Docente Innovadora
				Capacitación en Estrategias para el Desarrollo de la Carrera Docente	Capacitación en Estrategias para el Desarrollo de la Carrera Docente
11:30 a 13:30			INICIO ESCUELA DE VERANO 10:00 hrs. Jornada de Bienvenida (Vía ZOOM)	Aula Invertida (Flipped Classroom) como Estrategia Docente	Aula Invertida (Flipped Classroom) como Estrategia Docente
				Capacitación en el Rol de Tutor Sombra para el Acompañamiento de Estudiantes TEA	Capacitación en el Rol de Tutor Sombra para el Acompañamiento de Estudiantes TEA
15:00 a 17:00				Neurociencia Aplicada en el Aula Escolar	Neurociencia Aplicada en el Aula Escolar
				Capacitación en Técnicas de Contención Emocional para el Autocuidado en Docentes	Capacitación en Técnicas de Contención Emocional para el Autocuidado en Docentes

Programa Escuela de Verano 2022

Desde el 10 al 14 de Enero 2022

HORARIO CHILE GTM -03:00	LUNES 10 ENERO	MARTES 11 ENERO	MIÉRCOLES 12 ENERO	JUEVES 13 ENERO	VIERNES 14 ENERO
09:00 a 11:00	Aprendizaje Basado en Proyectos (ABPro) como Estrategia Docente Innovadora	Aprendizaje Basado en Proyectos (ABPro) como Estrategia Docente Innovadora	Aprendizaje Basado en Proyectos (ABPro) como Estrategia Docente Innovadora		Cierre de Evaluaciones
	Capacitación en Estrategias para el Desarrollo de la Carrera Docente	Capacitación en Estrategias para el Desarrollo de la Carrera Docente	Capacitación en Estrategias para el Desarrollo de la Carrera Docente		
11:30 a 13:30	Aula Invertida (Flipped Classroom) como Estrategia Docente	Aula Invertida (Flipped Classroom) como Estrategia Docente	Aula Invertida (Flipped Classroom) como Estrategia Docente		
	Capacitación en el Rol de Tutor Sombra para el Acompañamiento de Estudiantes TEA	Capacitación en el Rol de Tutor Sombra para el Acompañamiento de Estudiantes TEA	Capacitación en el Rol de Tutor Sombra para el Acompañamiento de Estudiantes TEA		
15:00 a 17:00	Neurociencia Aplicada en el Aula Escolar	Neurociencia Aplicada en el Aula Escolar	Neurociencia Aplicada en el Aula Escolar		
	Capacitación en Técnicas de Contención Emocional para el Autocuidado en Docentes	Capacitación en Técnicas de Contención Emocional para el Autocuidado en Docentes	Capacitación en Técnicas de Contención Emocional para el Autocuidado en Docentes		



Al inscribirte en algún curso de la Escuela de Verano, podrás realizar de forma gratuita el curso online: "Uso de Excel para crear planilla con ponderaciones".

Requisitos Técnicos

- Computador o notebook con cámara y micrófono.
- Conexión estable a internet.
- Programa Zoom instalado.
- Realizar videollamada en un lugar con poco ruido ambiental.
- Se sugiere contar con material para apuntes.

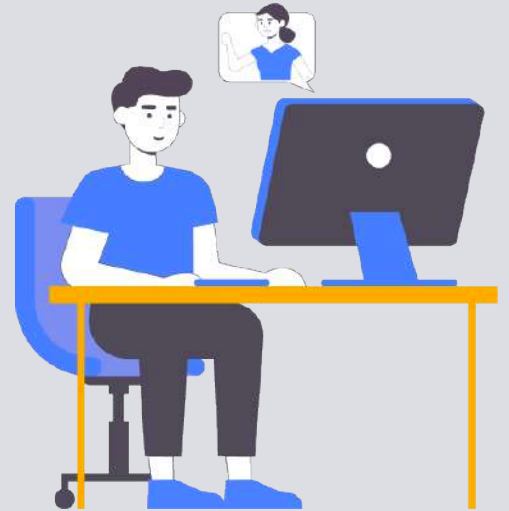

Preguntas Frecuentes

¿Cómo es la metodología del curso?

Cada curso tiene instancias sincrónicas y asincrónicas. Tendrás 10 horas de clases en vivo por Zoom de lunes a viernes y 10 horas de trabajo personal revisando los detalles de cada módulos.

¿Tendré una evaluación final?

Si, Terminado el curso tendrás una evaluación online, la cual debes aprobar con un 60% para obtener tu certificación digital.

¿Puedo participar desde cualquier lugar de Chile o el mundo?

Si, para participar sólo necesitas una conexión estable a internet, el programa ZOOM instalado en tu computador y una libreta de apuntes.

¿Quién dictará cada curso?

Contamos con un equipo académico experto en educación. Cada curso estará a cargo de un relator(a) que te acompañará en todo el proceso.

¿En qué consiste la inducción que se realizará el miércoles 5 de enero?

El día **miércoles 5 de enero** daremos inicio a la Escuela de Verano 2022, en esta inducción podrás conocer la metodología de tu curso, sabrás más sobre el uso de la plataforma virtual de Educación Chile. Será una instancia para aclarar tus dudas y un espacio de conversación.

¿Cómo participo en el curso: Uso de Excel para crear planillas con ponderaciones?

Con tu inscripción a alguno de los cursos de la Escuela de Verano 2022, te entregamos acceso desde nuestra plataforma al curso autoinstruccional de "Uso de Excel para crear planilla con ponderaciones", tendrás 1 mes para realizarlo.



Metodología

El curso se centra en la práctica considerando las distintas realidades educativas, para así poder vivenciar y visualizar el impacto de los contenidos tratados.

A través de diversas estrategias se busca una reflexión sobre sus propias prácticas. Existe predominio de lo práctico y aplicable a la realidad, reforzado con presentaciones teóricas, videos y material complementario que respaldan lo aprendido.

Evaluación

El curso considera evaluaciones (sumativas o formativas) orientadas a la práctica de los contenidos vistos.



Incluye
Certificado de
Aprobación



Financiamiento
SEP · PIE · Particular
Otros



Reconocidos por el
Registro ATE del
Ministerio de Educación

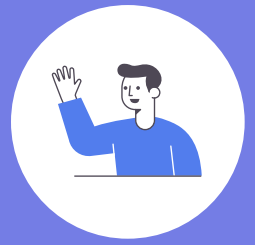

Relatores y Tutores
Expertos en la Materia

Somos Educación Chile

- Una **fundación sin fines de lucro**, conformada por un equipo de profesionales, académicos en educación y docentes en distintas áreas.
- Nuestros servicios están centrados en ayudar a todos los colegios, docentes y profesionales de la educación a fortalecer sus prácticas pedagógicas para **mejorar y lograr una mejor Educación en Chile**.
- Reconocidos en el registro público de entidades pedagógicas y técnicas de apoyo (ATE) **validado por el Ministerio de Educación**.



